

VK PREMIUM
Σύμβουλοι Ανάπτυξης Επιχειρήσεων

Αναπτυξιακά Προγράμματα για Τουριστικές Επιχειρήσεις

Εταιρικό προφίλ

Ποιοι είμαστε

Η VK PREMIUM ιδρύθηκε το 2007, με στόχο την παροχή εξειδικευμένων υπηρεσιών σε επιχειρήσεις και οργανισμούς του Ιδιωτικού τομέα.

Η αποστολή μας

Προσφέρουμε PREMIUM υπηρεσίες με στόχο τη βιώσιμη ανάπτυξη των ελληνικών επιχειρήσεων.

Καθοδηγούμε την επιχείρηση στην επιλογή και αξιοποίηση του κατάλληλου χρηματοδοτικού προγράμματος για την υλοποίηση των επενδυτικών σχεδίων.



Τομείς εξειδίκευσης



Αναπτυξιακά προγράμματα



Συμβουλευτικές Υπηρεσίες

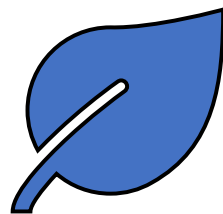

Φαρμακευτική Κάνναβη

 **98%**
ΕΠΙΤΥΧΙΑ
στην
υποβολή
αιτήσεων



VK PREMIUM
Σύμβουλοι Ανάπτυξης Επιχειρήσεων

Αναπτυξιακά Προγράμματα



Στρατηγικές
Επενδύσεις



Επιδοτούμενα
προγράμματα
ΕΣΠΑ



Αναπτυξιακός
Νόμος



Ταμείο
Ανάκαμψης &
Ανθεκτικότητας -
RFF



ΤΕΠΙΧ III

Μέγεθος Επιχείρησης

Κατηγορία επιχείρησης	Αριθμός απασχολουμένων: ετήσια μονάδα εργασίας (ΕΜΕ)	Ετήσιος κύκλος εργασιών	ή	Σύνολο ετήσιου ισολογισμού
Μεσαία	< 250	&	ή	≤ 50 εκατ. EUR ≤ 43 εκατ. EUR
Μικρή	< 50	&	ή	≤ 10 εκατ. EUR ≤ 10 εκατ. EUR

* Τα όρια των κριτηρίων πρέπει να τηρούνται για **2 διαδοχικά** οικονομικά έτη, προκειμένου η επιχείρηση να χαρακτηριστεί Μικρομεσαία (ΜμΕ)

ΕΝΕΡΓΑ ΕΠΕΝΔΥΤΙΚΑ ΠΡΟΓΡΑΜΜΑΤΑ

- 1) Εξοικονομώ-Επιχειρώ
- 2) Ταμείο Επιχειρηματικότητας (ΤΕΠΙΧ ΙΙΙ)
- 3) Ταμείο Ανάκαμψης και Ανθεκτικότητας (RRF)
- 4) Στρατηγικές Επενδύσεις

ΑΝΑΜΕΝΟΜΕΝΑ ΕΠΕΝΔΥΤΙΚΑ ΠΡΟΓΡΑΜΜΑΤΑ

- 1) Αναπτυξιακός Νόμος



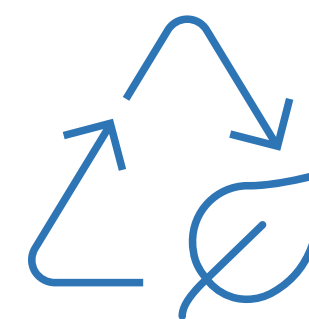

Εξοικονομώ - Επιχειρώ



VK PREMIUM
Σύμβουλοι Ανάπτυξης Επιχειρήσεων

Προϋπολογισμός επενδυτικού σχεδίου: έως 500.000 € για τον κλάδο του Τουρισμού

Ποσοστό ενίσχυσης: από 30% έως 65%

Ημερομηνία υποβολής: έως εξαντλήσεως του διαθέσιμου προϋπολογισμού

Ενεργειακός στόχος

Ο ελάχιστος ενεργειακός στόχος καθορίζεται ως εξής:

- εξοικονόμηση πρωτογενούς ενέργειας (π.χ. πετρέλαιο, άνθρακας, φυσικό αέριο κοκ) **τουλάχιστον κατά 40%**
- μείωση εκπεμπόμενων ρύπων (CO₂) **τουλάχιστον κατά 35%**

Προϋποθέσεις συμμετοχής

- Ύπαρξη ΠΕΑ ή/και Ενεργειακού ελέγχου
- Να έχει συσταθεί έως επιχείρηση, με επιλέξιμο για τη Δράση ΚΑΔ **μέχρι 31/12/2020**
- Η δυναμικότητα της τουριστικής μονάδας **δε θα πρέπει να ξεπερνά τις διακόσιες (200) κλίνες.**
- Μη προβληματικότητα επιχείρησης και τυχόν συνδεδεμένων αυτής
- Ως προς το σύνολο του έργου και τις επιμέρους ενέργειες ισχύουν προϋποθέσεις σώρευσης του ΓΑΚ και του De Minimis.



Ταμείο Επιχειρηματικότητας (ΤΕΠΙΧ ΙΙΙ)



VK PREMIUM
Σύμβουλοι Ανάπτυξης Επιχειρήσεων

ΤΕΠΙΧ ΙΙΙ

Ταμείο Δανείων

Συγχρηματοδοτούμενο
πρόγραμμα

Χρηματοδότηση

Από 10.000€
Έως 500.000€

- Διάρκεια χρηματοδότησης:
έως
5 έτη (περίοδος χάριτος έως
12 μήνες)
- Άτοκη χρηματοδότηση για
το **40%** του Δανείου
- **3%** επιδότηση επιτοκίου για
τα 2 πρώτα έτη

ΤΕΠΙΧ ΙΙΙ

Ταμείο Εγγυήσεων

Γενική Επιχειρηματικότητα

Χρηματοδότηση

Από 10.000€
Έως 500.000€

- **2% ή
3%** επιδότηση επιτοκίου
για τα 2 πρώτα έτη
του Δανείου
αναλόγως γεωγραφικής
περιφέρειας
- Εγγύηση της ΕΑΤ: **70%**
- **3%** επιδότηση επιτοκίου
για τα 2 πρώτα έτη

ΤΕΠΙΧ ΙΙΙ

Ταμείο Δανείων

Συγχρηματοδοτούμενο
πρόγραμμα

Χρηματοδότηση

- Έως 8 εκ. (ΓΑΚ)
- Έως 1,5 εκ. (de Minimis)
- Διάρκεια χρηματοδότησης:
έως
12 έτη (περίοδος χάριτος
έως 24 μήνες)
- Άτοκη χρηματοδότηση για
το **40%** του Δανείου
- **3%** επιδότηση επιτοκίου
για τα 2 πρώτα έτη

ΤΕΠΙΧ ΙΙΙ

Ταμείο Εγγυήσεων

Γενική Επιχειρηματικότητα

Χρηματοδότηση

- Έως 10 εκ. (ΓΑΚ)
- Έως 1,6 εκ. (de Minimis)
- **2% ή
3%** επιδότηση επιτοκίου
για τα 2 πρώτα έτη
του Δανείου
αναλόγως γεωγραφικής
περιφέρειας
- Εγγύηση της ΕΑΤ: **70%**
- **3%** επιδότηση επιτοκίου
για τα 2 πρώτα έτη

Κριτήρια επιλεξιμότητας ΤΕΠΙΧ III

- **Μικρομεσαίες επιχειρήσεις** στην ελληνική επικράτεια **με επιλέξιμο** από το ΤΕΠΙΧ III **ΚΑΔ**
- Μη προβληματικότητα επιχείρησης
- Όρια σώρευσης ΓΑΚ & De Minimis (300.000 € την τελευταία τριετία)
- Υπόδειξη Δικαιολογητικών (νομιμοποιητικά και οικονομικά)

Στάδια υποβολής αίτησης στο ΤΕΠΙΧ III

- Υποβολή αιτήματος στην πλατφόρμα KYC (**Know Your Customer**) της EAT, μέσω του <https://kyc.hdb.gr>. Για κάθε αποδεκτή από την Τράπεζα αίτηση εκδίδεται ένας μοναδικός κωδικός
- Αίτηση στο Ολοκληρωμένο Πληροφοριακό Σύστημα Κρατικών Ενισχύσεων (**ΟΠΣΚΕ**), μέσω του <https://opske.gr/> στην οποία καταχωρείται ο προαναφερόμενος μοναδικός κωδικός αίτησης
- Εγγραφή στην πλατφόρμα **ESG Tracker** της EAT (<https://esgtracker.hdb.gr>) και ολοκλήρωση διαδικασίας αυτοαξιολόγησης για τα κριτήρια ESG (εξαγωγή αποτελεσμάτων μέσω PDF)
- Προσκόμιση αίτησης στο ΟΠΣΚΕ, ESG Tracker report, Business Plan και τα λοιπά απαιτούμενα δικαιολογητικά στο επιλεγμένο κατάστημα εξυπηρέτησης

Πληροφοριακό σύστημα ΟΠΣΚΕ

Ενδεικτικά στάδια δήλωσης αίτησης στο ΟΠΣΚΕ

- Σύνδεση δικαιούχου προς συμπλήρωση πεδίων όπως μέγεθος επιχείρησης και ορισμός συντονιστή
- Άνοιγμα αιτήματος από συντονιστή όπου δηλώνονται ενδεικτικά:
 - A) Ταυτότητα δικαιούχου
 - B) Ηλεκτρονική δήλωση ΜμΕ (αναλυτικά στοιχεία αιτούσας επιχείρησης)
 - Γ) Περιγραφή φυσικού αντικείμενου (π.χ. αναμενόμενα οφέλη και αποτελέσματα, στόχοι επένδυσης κοκ)
 - Δ) Ανάλυση δαπανών επενδυτικής πράξης
 - Ζ) Χρηματοδοτικό σχήμα
 - Θ) Βαθμολογούμενα κριτήρια



Ταμείο Ανάκαμψης & Ανθεκτικότητας (RRF)



VK PREMIUM
Σύμβουλοι Ανάπτυξης Επιχειρήσεων

ΠΥΛΩΝΕΣ ΤΑΑ

Ελλάδα 2.0
ΕΘΝΙΚΟ ΣΧΕΔΙΟ ΑΝΑΚΑΜΨΗΣ
ΚΑΙ ΑΝΘΕΚΤΙΚΟΤΗΤΑΣ

έως 50%
Δάνειο Τ.Α.Α

**Χρηματοδοτικό
Σχήμα**

20% ή 30%
Ιδιωτική
συμμετοχή

Τραπεζική
δανειοδότηση

30% ή 40% ή
50%



Πράσινη Μετάβαση

- Μείωση περιβαλλοντικού αποτυπώματος και ενεργειακού κόστους
- Βελτίωση εταιρικής εικόνας και στήριξη αειφόρου ανάπτυξης



Ψηφιακός Μετασχηματισμός

- Επένδυση στην «ψηφιακή εικόνα»
- Ψηφιοποίηση διαδικασιών
- Εκσυγχρονισμός παραγωγικής διαδικασίας



Εξωστρέφεια

- Διείσδυση σε ξένες αγορές
- Ανάπτυξη δικτύου πελατών
- Ενίσχυση ανταγωνιστικότητας σε διεθνές επίπεδο



Καινοτομία

- Μέθοδοι παραγωγής και διάθεσης
- Εγκατάσταση καινοτόμων συστημάτων
- Συστηματική έρευνα & ανάπτυξη (R&D) νέων προϊόντων και υπηρεσιών
- Χρηματοδοτική υποστήριξη διδακτορικών ερευνών



Ανάπτυξη Οικονομιών Κλίμακας

- Δημιουργία νέων συνεργατικών σχημάτων

Προνομιακό σταθερό επιτόκιο: 0,35%

Διάρκεια αποπληρωμής: έως 15 έτη

Περίοδος Χάριτος: έως 3 έτη



VK PREMIUM
Σύμβουλοι Ανάπτυξης Επιχειρήσεων

Ταμείο Ανάκαμψης (ΤΑΑ)

Συμπεριλαμβάνονται Μύκονος και Σαντορίνη

Επιλέξιμες μορφές καταλυμάτων

- Όλοι οι τύποι τουριστικών καταλυμάτων
- Συγκροτήματα τουριστικών κατοικιών (min. 5 ανεξάρτητες τουριστικές κατοικίες)

Το δάνειο του Ταμείου Ανάκαμψης καλύπτει το **40%** του κόστους του έργου για τις Τουριστικές Επιχειρήσεις



Ενδεικτικές Επιλέξιμες Δαπάνες από το Ταμείο Ανάκαμψης θεωρούνται:

- Γήπεδα (max. 30% των επιλέξιμων δαπανών)
- Κτήρια
- Εξοπλισμός
- Οχήματα
- Μισθοδοσία συνδεδεμένη με το επενδυτικό σχέδιο
- Υπηρεσίες τρίτων
- Αναλώσιμα
- Δαπάνες προώθησης και επικοινωνίας (Marketing)



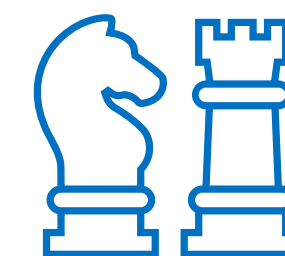

Στρατηγικές Επενδύσεις



VK PREMIUM
Σύμβουλοι Ανάπτυξης Επιχειρήσεων

Στρατηγικές Επενδύσεις - Κατηγορίες

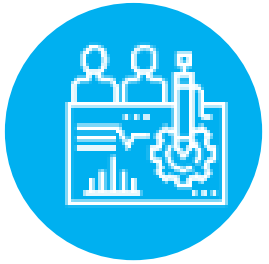

1

2

3

4

Στρατηγικές
Επενδύσεις 1
Όλοι οι κλάδοι της
οικονομίας

Στρατηγικές
Επενδύσεις 2

Αγροδιατροφής, R&D,
βιοτεχνολογίας, πολιτιστικής
βιομηχανίας, ρομποτικής,
τεχνητής νοημοσύνης,
ιατρικού τουρισμού,
διαχείρισης απορριμμάτων &
αποβλήτων

Στρατηγικές
Επενδύσεις 2

επενδύσεις εντός
Οργανωμένων
Υποδοχέων
Μεταποιητικών και
Επιχειρηματικών
Δραστηριοτήτων

Εμβληματικές
Επενδύσεις
Εξαιρετικής
Σημασίας

Στρατηγικές Επενδύσεις Ταχείας
Αδειοδότησης (FAST TRACK)

>
75,000,000€
ή
40,000,000 &
Τουλάχιστον 75
νέες EME

>
20,000,000€
ψηφιακό
μετασχηματισμό της
επιχείρησης ή την
παροχή υπηρεσιών
υπολογιστικού
νέφους (cloud
computing)
ή
30,000,000 € &
Τουλάχιστον 50
νέες EME

>
20,000,000€
& Τουλάχιστον
40 νέες EME

Από
διακεκριμένες
διεθνείς
νομικές
οντότητες
Πράσινη οικονομία,
R&D, Ανανεώσιμες
Πηγές Ενέργειας,
Αποθήκευση
ηλεκτρικής ενέργειας
από ΑΠΕ, Υπεράκτια
αιολικά ή πλωτά
ηλιακά πάρκα

>
20,000,000€
& Τουλάχιστον
30 νέες EME
ή
10,000,000 € &
Τουλάχιστον 30
νέες EME
&
και αποτελούν
μέρος ήδη
στρατηγικής
επένδυσης

>
15,000,000€
&
και αποτελούν
υφιστάμενες
επενδύσεις,
στρατηγικές ή μη, και
προβαίνουν σε
αναδιάρθρωση ή
εκσυγχρονισμό ή
επέκταση &
Διατηρούν
τουλάχιστον 100
υφιστάμενες EME

Κίνητρα

1. Fast Track
2. Κίνητρα χωροθέτησης
3. Φορολογικά κίνητρα



VK PREMIUM
Σύμβουλοι Ανάπτυξης Επιχειρήσεων

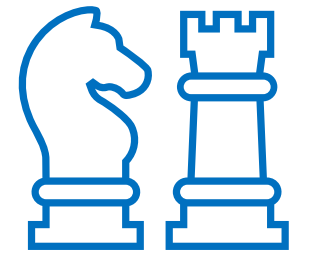

Παράδειγμα χρηματοδότησης Τουριστικής Επένδυσης από ΤΑΑ



VK PREMIUM
Σύμβουλοι Ανάπτυξης Επιχειρήσεων

Μελέτη Περίπτωσης

Χρηματοδότηση ανέγερσης 5 ανεξάρτητων τουριστικών κατοικιών στη Κρήτη

Προϋπολογισμός σχεδίου

€ 1,5 εκ.

Χαρακτηριστικά επιδότησης

- Τουριστικές Επιχειρήσεις: **40%** της επένδυσης για ΤΑΑ
- + Δαπάνες σε ποσοστό **10%** από τον Πυλώνα "Πράσινη Μετάβαση"

Αρα το 50% της επένδυσης για ΤΑΑ

*Χρηματοδότηση ΤΑΑ: **750.000 €** (50%)*

*Εμπορικό δάνειο: **450.000 €** (30%)*

*Ίδια συμμετοχή: **300.000 €** (20%)*

*Επιτόκιο χρηματοδότησης ΤΑΑ: **0,35%***

*Διάρκεια χρηματοδότησης: **10 έτη***

Χαρακτηριστικά επιχείρησης

- Μικρού μεγέθους
- Περιφέρεια Κρήτης

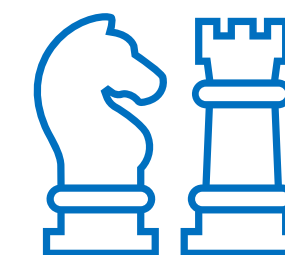

Παράδειγμα συνδυασμού χρηματοδότησης Τουριστικής Επένδυσης Αναπτυξιακού με ΤΑΑ



VK PREMIUM
Σύμβουλοι Ανάπτυξης Επιχειρήσεων

Μελέτη Περίπτωσης

Συνδυασμός δανείου ΤΑΑ με Αναπτυξιακό Νόμο για χρηματοδότηση Ξενοδοχείου 4* στη Σίφνο

Χρηματοδοτικό σχήμα Αναπτυξιακού Νόμου (υποβολή 2020)

Επενδυτικό κόστος € 2 εκ.

Χαρακτηριστικά επιχείρησης

- Μικρού μεγέθους
- Περιφέρεια Ν. Αιγαίου

Χαρακτηριστικά επιδότησης

- Ξενοδοχείο 4*
- Ποσοστό ενίσχυσης 40,30%

Επιδότηση: 806.000 €

Επιλέξιμες δαπάνες

- Κτηριακές εγκαταστάσεις: € 1,2 εκ.
- Διαμόρφωση περιβάλλοντα χώρου: 200.000 €
- Μηχανολογικός εξοπλισμός: 200.000 €
- Λοιπός εξοπλισμός: 230.000 €
- Μεταφορικά μέσα: 11.000 €
- Άυλα στοιχεία: 6.000 €

Χρηματοδοτικό σχήμα δανείου ΤΑΑ (υποβολή 2022)

Κόστος επενδυτικού σχεδίου προς χρηματοδότηση μέσω δανείου ΤΑΑ

€3,5 εκ

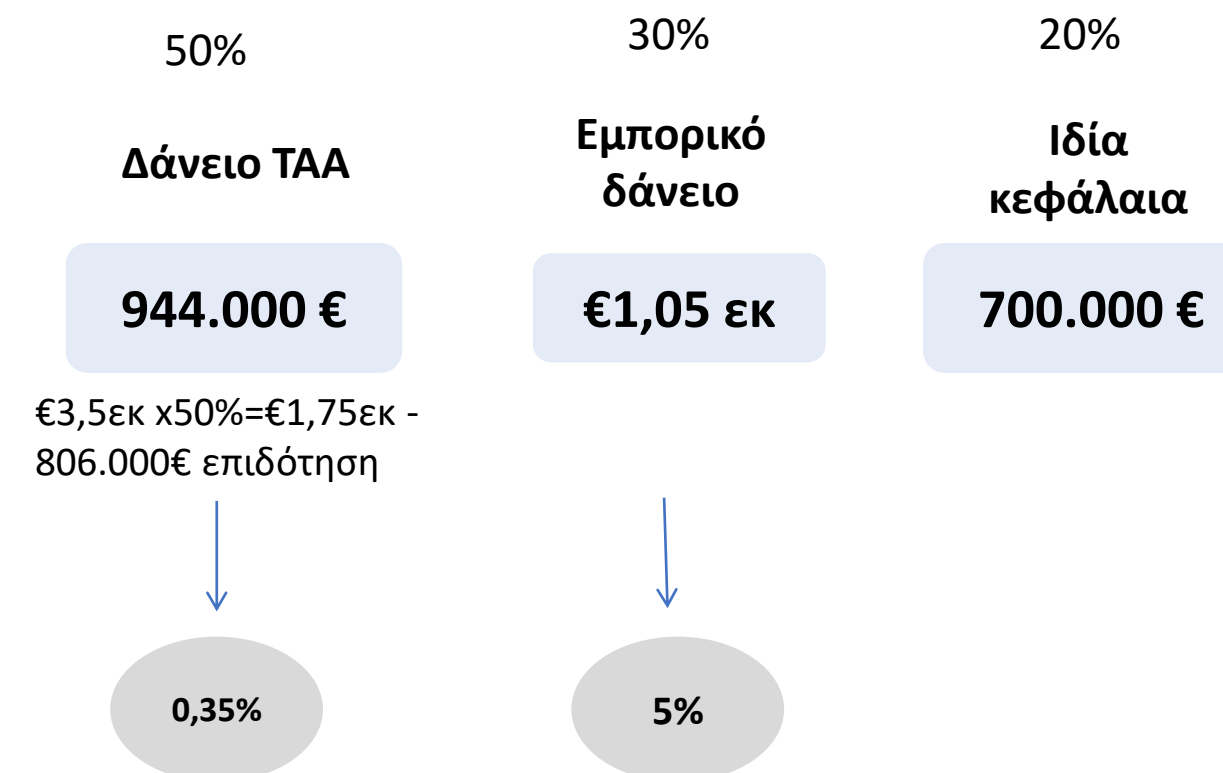

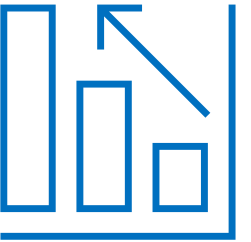

Αναπτυξιακός Νόμος

Καθεστώς Εναλλακτικού Τουρισμού

Αναμένεται να ανακοινωθεί



VK PREMIUM
Σύμβουλοι Ανάπτυξης Επιχειρήσεων

Υπαγόμενα επενδυτικά σχέδια:

- Εξειδικευμένες τουριστικές υποδομές (π.χ. κέντρα συνεδριάσεων, γήπεδα γκολφ, χιονοδρομικά κέντρα, θεματικά πάρκα, εγκαταστάσεις ιαματικού τουρισμού, ορειβατικά καταφύγια κοκ)
- Αγροτουρισμός ή Οινοτουρισμός ή Γεωτουρισμός κ.α.
- Αγροτικά τουριστικά καταλύματα τύπου **glamping**
- Καταδυτικός Τουρισμός

Ενημερωτικά Links Δράσεων

- Εξοικονομώ - Επιχειρώ: <https://tinyurl.com/y34vs8w4>
- Ταμείο Επιχειρηματικότητας (ΤΕΠΙΧ ΙΙΙ): <https://tinyurl.com/y34vs8w4>
- Ταμείο Ανάκαμψης και Ανθεκτικότητας (RRF): <https://tinyurl.com/2fd8dcdw>
- Στρατηγικές Επενδύσεις: <https://tinyurl.com/2m8sxahb>

ΕΥΧΑΡΙΣΤΟΥΜΕ!

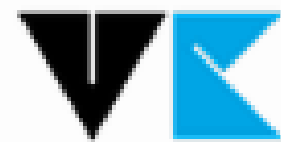

VK PREMIUM
Σύμβουλοι Ανάπτυξης Επιχειρήσεων



www.vkpremium.gr



210 6835560



info@vkpremium.com



Αμαρουσίου Χαλανδρίου 94, 15125 Μαρούσι

